

IV. Proposition d'extension du périmètre de sauvegarde pour 2023

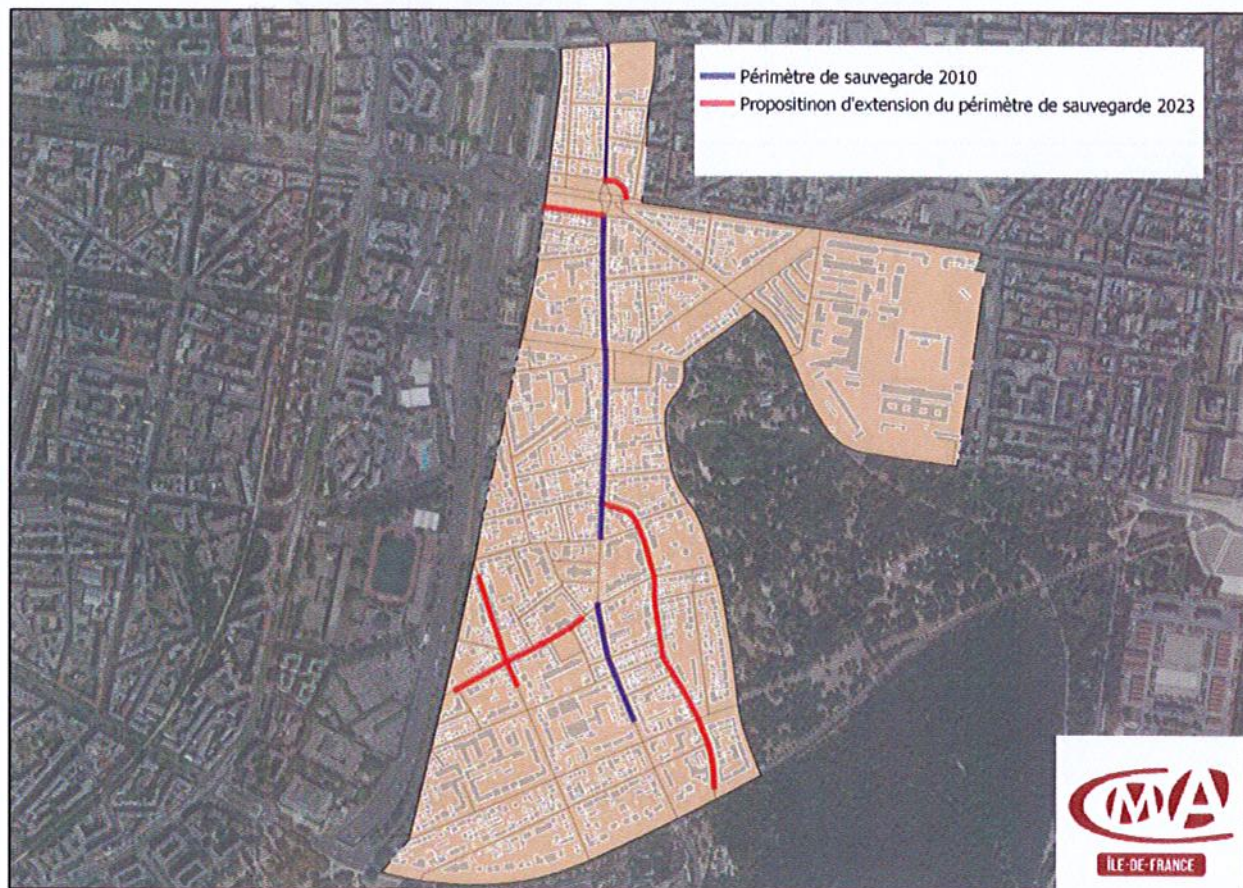

Délimitation cartographique de la proposition d'extension du périmètre de sauvegarde du commerce et de l'artisanat de proximité à Saint-Mandé pour 2023

Détail des adresses concernées

Rue Jeanne d'Arc : du 2 au 71 (*côté pair et impair*)

Place du Général Leclerc : du 1 à 5

Avenue Alphanand : du 8 au 23

Rue de l'Alouette : du 12 au 45

Avenue Gallieni : du 127 au 141

**210 cases commerciales, soit
69% du tissu commercial**